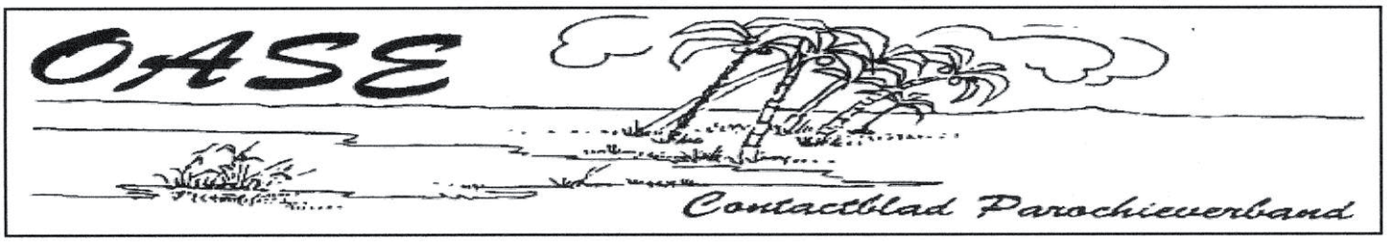

DE SMALLE EN DE BREDE WEG

Ik hoop dat u de afgelopen vakantieperiode de tijd en de gelegenheid hebt kunnen vinden om het wat kalmer aan te doen, en wat rust te vinden in uw hoofd en in uw lijf. Als dat gelukt is, dan hebt u vast ook weer zin om met goeie moed te beginnen aan een nieuw werkjaar. Misschien bent u op pad gegaan, hebt u een nieuwe tot nu toe onbekende wereld ontdekt. Misschien oude kennissen opgezocht of naar een vertrouwde zomerse stek geweest. Nieuwe energie opdoen kan op allerlei manieren tenslotte.

Veel mensen zijn op pad gegaan, want veel wegen hier waren heel rustig en makkelijk begaanbaar. Van zwarte zaterdagen was hier niet zoveel te merken. Integendeel. Ikzelf heb van de gelegenheid gebruik gemaakt om de spoorweg te nemen naar Utrecht. Daar is – nog altijd trouwens – een veel bezochte tentoonstelling over onze gereformeerde medechristenen, over mensen van de Biblebelt. De rode draad in die met veel respect gemaakte tentoonstelling is het thema van de brede en de smalle weg. Misschien kent u van vroeger nog de bijbehorende schoolplaten. Meestal zie je een grote weelderig versierde toegangspoort onderaan de tekening. Als je die poort door gaat kom je op een brede levensweg met onderweg allerlei zaken die het leven leuk en aangenaam maken. Maar als je die weg bergopwaarts volgt, eindig je in een grote vuurgloed op de top van de berg, duidelijk het hellevuur! Als je goed kijkt beneden aan het begin van de levensweg is er ook nog een klein poortje. Daar in een onooglijk hoekje begint een smal weggetje dat óók naar boven gaat, maar vaak gevaarlijk smal is, vol gevaren en langs diepe afgronden. Onderweg heb je uitzicht op de mensen die de brede weg bewandelen, zie je alle gemakken en aantrekkelijke verlokkingen onderweg. Maar als je volhoudt tot bovenop de berg zie je aan het eind van die smalle weg een prachtige witte hemelse gloed. Het is overduidelijk: er moet in het leven steeds weer een keus gemaakt worden….

Makkelijk, toegevend aan alle verleidingen en lusten van het leven, of moeilijker, kiezen voor de dingen die echt te moeite waard zijn en die de nodige zelfbeheersing en discipline vereisen.

Het is een manier om levenskeuzes in beeld brengen die misschien toch wel wat erg simpel met de werkelijkheid van alledag omgaat. Zeker is wel, dat je in wezen vrij bent en elke dag kunt kiezen welke weg je wilt gaan in je leven. Hoe het ook zij, ik hoop dat er bij u voldoende nieuwe energie is om er in het komende werkjaar weer aan te gaan staan en met elkaar te kiezen voor eenzelfde weg, of ie nou breed of smal is: het bouwen aan een warme gemeenschap, waar ieder mens bij mag horen en tot zijn en haar recht mag komen. Om te beginnen in Nijmegen-West, van Neerbosch-Oost tot de Wolfskuil, en van het Waterkwartier tot het Heseveld. Ik nodig u graag uit om mee te doen, waar het kan uw talenten en goede wil in te zetten.

In dit nummer van de Oase leest u in elk geval alvast wat van onze goede voornemens!

Graag tot ziens, onderweg! Hans van Zonneveld.

OASE, Informatieblad van de kerken in Hees en Neerbosch-Oost.
Volgende uitgave: 4 oktober. Kopij inleveren vóór 20 september 2019.

Jaargang 25, Nr. 9
september 2019.

PASTORAAT:
Pastor Hans van Zonneveld
Tel: 06-19925042
e-mail: j.vanzonneveld@caiway.nl

H. ANTONIUS ABT KERK HEES
Dennenstraat 121,
6543 JR Nijmegen.
Tel: 024 - 377 06 31
Bij geen gehoor:
Tel: 06-53240809
e-mail: h.antoniusabt@gmail.com
www.stefanus.nl

Financiën H. Antonius Abt kerk:
IBAN: NL12 RABO 0135 8024 58
IBAN: NL48 INGB 0000 8209 40
Ten name van: Parochie H. Stefanus, Locatie H. Antonius Abt.

DE GOEDE HERDERKERK
Fanfarestraat 57,
6544 NS Nijmegen.
tel: 024 - 373 26 46
e-mail: parochie.degoedeherder.nijmegen@gmail.com
www.stefanus.nl/degoedeherder

Financiën kerk De Goede Herder:
IBAN: NL63 RABO 0135 8044 50
IBAN: NL90 INGB 0000 9787 79

REDACTIE

Redactieadres:
Dhr. Herman Wanders.
Marialaan 390
6541 RR Nijmegen
e-mail: hwawanders@gmail.com
Tel. 024-3777749

Redactieleden:
Mevr. A. van Munster.
Dhr. Herman Wanders.

Eindredactie:
Mevr. A. van Munster.

Advertenties:
Dhr. C. Boef.
tel: 024 - 377 17 13

Druk:
Bookbuilders BV.
tel: 024 - 641 61 21
www.bookbuilders.nl

Parochie H. Stefanus
ANBI: 824137152

Pedicure - Diabetici - Reumatici

Lid van: ProVOET

VOETVERZORGING
Erna Wijgers

Voetbehandeling, waaronder verstaan wordt:
Likdoorns, kalknagels, ingroeiende nagels behandelen en drukvrij leggen
voor de behandelprijs van slechts € 21,-

Bel voor een afspraak met 024-3776390

AGB Code Zorgverzekering 96003240 | AGB Code Praktijk 96003281
Code Voetverzorging volgens HBA | Code richtlijnen | Kwaliteitsregister Pedicure nr. 1310

Voetverzorging Erna Wijgers | Triangelstraat 24 | 6544 VK Nijmegen | Tel. 024-3776390

Ruimte voor
uw advertentie?

bel 024 377 17 13

loodgieters & installateurs
W. van SONSBEEK

Werkplaats St. Teunismolenweg 50a 6534 AG NIJMEGEN T. 024 3770496
Kantoor Loofschouwstraat 11 6651 CJ DRUTEN T. 0487 515517

www.wvansonsbeek.nl

Paul van Swam Bouw
Malden

Aanbouw ▪ Badkamers ▪ Renovatie

Paul van Swam Bouw
Kopacker 3
6581JN Malden

06-37545943
www.paulvanswambouw.nl
info@paulvanswambouw.nl

Neerbosch
Cafetaria Eethuis

Symfoniestraat 128
Telefoon 024 377 67 65

Openingstijden:

Zondag t/m donderdag	11.00 tot 24.00 uur
Vrijdag t/m zaterdag	11.00 tot 01.00 uur

Hoe wilt u herinnerd worden?

Een persoonlijke
uitvaartbegeleider in uw buurt.
U mag mij altijd bellen.

Irene van Dongen

Najade Uitvaarten

Bezoek www.najade-uitvaarten.nl of bel 06 3434 2117

Mooi de tijd!

Pure Lines, simple forms,
contrasts of light and dark

Nieuw in onze toch al uitgebreide merkhorlogecollectie, de stijlvolle designhorloges van Jacob Jensen uit Denemarken

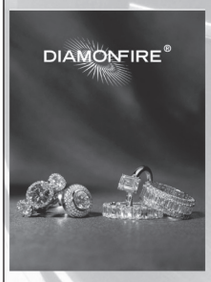

In de hele regio het grootste assortiment aan horloges, klokken, wand-, hang- en staande klokken, barometers, wekkers.
Uit de merken: Seiko, Pulsar, Victorinox Swiss Army, Citizen, Lessa, Camel Active, Lorus, Accurist, Olympic, Pontiac, Kieninger, Hermle Atlanta, Haller, Kundo, Swissa, AMS, Jeka enz.

In de Sieradenlijn in het goud, zilver, staal en doublé, sieraden met de modernste lijnen welke onlangs zijn uitgebracht. O.a. Diamonfire

Uw juwelier voor het vervaardigen en realiseren van uw eigen ontwerpen, tijdloos en uniek

Relatieringen en exclusieve sieraden in goud, zilver, bi-tricolor, titaan, staal. In diverse merken, o.a. Martinshof, FS, Anjer, Constant, Flamingo, Edel Design, Aller Spanninga

ruud de vries
juwelier horloger
Voorstadslaan 248 - 6541 SZ Nijmegen
Telefoon: 024 - 377 33 48 / GSM: 06 - 538 927 96
www.ruuddevriesjuwelier.nl

ANTONIUS ABT KERK HEES EN DE GOEDE HERDERKERK

ZIEKENZALVING: het sacrament van bemoediging!
Eén van de broers van Jezus was Jacobus. Hij was ook leerling van Jezus, en na zijn dood en verrijzenis leider van de christengemeenschap in Jerusalem. Geen veelschrijver, maar we hebben één brief van hem. Een korte brief, niet van een theoloog zoals Paulus was, maar wel een van een echte pastor. Hij schrijft: "Als iemand van u ziek is, moet hij de leiders van onze gemeenschap laten roepen. Zij moeten voor hem (of haar natuurlijk) bidden en met olijfolie zalven in de naam van de Heer". Die woorden zijn het begin geweest van het sacrament van de zieken, dat we nu kennen. Dat kan worden toegediend, als iemand op sterven ligt, maar het kan ook eerder en meerdere malen worden bediend. Jacobus schrijft niets over het levenseinde, wel over het vragen van kracht en bemoediging bij ziekte en lichamelijke zwakte. Dat kan vaker het geval zijn in het leven, niet alleen als het einde aanstaande lijkt.
In De goede Herder hebben we de toediening vorige jaren aangeboden in een weekendviering. Ook dit jaar willen we dat sacrament aan ieder aanbieden die dat graag zou willen. **We gaan dat doen in de Antonius Abt op zaterdag 28 september a.s. en in de Goede Herder op zondag 29 september. Als u het sacrament graag wilt ontvangen, kunt u zich daarvoor opgeven.** Er ligt daarvoor achterin beide kerken een brief met een aanmeldstrookje. Wij nemen dan contact met u op. In die brief vindt u ook het aanbod van een tweetal bijeenkomsten, waarin u meer te weten zult komen over dit sacrament en we er over van gedachten kunnen wisselen. Neem de brief mee en vul hem in! Uw familie is natuurlijk meer dan welkom bij deze viering!

BEREIKBAARHEID
Als u contact zoekt met één van beide kerken, dan kunt u altijd de telefoonnummers gebruiken die u vindt op de voorzijde van de Oase. U vindt daar ook het telefoonnummer van pastor Hans van Zonneveld. Voor het nemen van contact al dan niet met een kopje koffie kunt in altijd terecht in de kerk van de Goede Herder op alle werkdagen van 09.30 tot 12.00 uur. Behalve op woensdagmorgen! Op woensdagmorgen kunt u
(vanaf 1 september) terecht in de Dennenstraat op dezelfde tijden. Daar treft u dan Hans van Zonneveld. Er kan een kinkje in de kabel komen als er een uitvaart is of een andere echt dringende aangelegenheid. Dus alle werkdagen bent u 's morgens welkom! Enne … de deur van beide locaties staat voor ieder open! Welkom dus.

STIPENDIA BIJ OPGEVEN INTENTIES
Het bisdom Den Bosch heeft de tarieven aangepast wat betreft de stipendia voor een intentie welke u genoemd wilt hebben tijdens een dienst in de kerk. Het nieuwe bedrag is € 12,00 per intentie.
Wij verzoeken u hiermee rekening te houden wanneer u een intentie opgeeft.
U kunt uw intentie schriftelijk sturen naar de kerk (locatie) waar u de intentie gelezen wilt hebben. Adressen van de kerk vindt u op de voorzijde van de Oase.
Vermeldt u dan wel op de enveloppe: 'Intentie' met de datum.
U kunt de intentie ook per e-mail opgeven. De e-mail adressen vindt u ook aan de voorzijde van de Oase. Wij verzoeken u de stipendia dan per bank over te maken. Ook de IBAN nummers vindt u op de voorzijde van de Oase. Let u er dan wel op dat u naar de juiste kerk (locatie) overmaakt.

Locatieteam De Goede Herder kerk en H. Antonius Abt kerk.

GOED IDEE?
We doen met veel plezier onze uiterste best om de liturgie in onze kerken zo goed en bezield mogelijk vorm te geven. Dat doen we met woorden en we zoeken ook altijd naar passende liederen en zinvolle tekens en gebaren. Misschien hebt u een goed idee om onze liturgie nog rijker te maken! Misschien ook hebt u suggesties voor de inhoud van bijzondere vieringen! Denk aan Allerzielen of aan de periode van de Advent straks. Wij horen graag van u deze goede ideeën!!! En trouwens, als u minder tevreden bent, dan horen we dat ook graag! Opbouwende kritieken nemen we altijd en graag serieus!!! De voorgangers

H. ANTONIUS ABT KERK HEES
Pastorie: Dennenstraat 121, tel. 377 06 31
Financiën: IBAN: NL12 RABO 0135 8024 58 of IBAN: NL48 INGB 0000 8209 40
Pastorie is geopend: ma t/m do. van 09.00-12.00 uur.

za. 31 aug. 18.30 u. **GEEN VIERING**
We gedenken na één jaar: Thea Versteegen – Driessen.

zo. 01 sept. 10.00 u. **Eucharistieviering m.m.v. het Gemengd koor.**
Voorganger: pastor Hans van Zonneveld.
Int.: Charles Simons en Jo Simons Nolte.

za. 07 sept. 18.30 u. **Eucharistieviering**
Voorganger: pastor Hans van Zonneveld.
Int.: Diny Verweij – Nikkelen en Ilonka.

zo. 08 sept. 10.00 u. **Woord- en Communieviering m.m.v. het Gemengd koor.**
Voorganger: Berry Tijsse-Klasen.
Int.: Hein Fisher, Jo Edelijn.

za. 21 sept. 18.30 u. **Eucharistieviering met samenzang.**
Voorganger: pastor Hans van Zonneveld.
We gedenken na één jaar: Lambertus de Leeuw.

zo. 22 sept. 10.00 u. **Woord- en Communieviering m.m.v. het Gregoriaans koor.**
Voorganger: Geert Ritmeijer.
Int.: Nel Wouters – Verweij.

za. 28 sept. 18.30 u. **ZIEKENZALVING**
Eucharistieviering met samenzang.
Voorganger: pastor Hans van Zonneveld.
Int.: voor ouders en broers, fam. van Aken – van Elk, fam. Derks – de Reus.

zo. 29 sept. 10.00 u. **Woord- en Communieviering met samenzang.**
Voorganger: Geert Ritmeijer.
Int.: Nel Wouters – Verweij.

za. 05 okt. 18.30 u **Woord- en Communieviering met samenzang**
Voorganger: Berry Tijsse-Klasen.
Int.: Dinie Verweij-Nikkelen en Ilonka.

zo. 06 okt 10.00 u. **Woord- en Communieviering m.m.v. het Gemend koor.**
Voorganger: Berry Tijsse-Klasen.
Int.: Charles Simons en Jo Simons – Nolte, Hein Fischer, Jo Edelijn.

Financiën t/m juli:	**2019**	**2018**
Kerkbijdragen	€ 16.865	€ 17.241
Collectes	€ 5.852	€ 3.113

Gedoopt:

07 juli 2019	Davey van Well
02 juni 2019	Levi Schmidt

Ouders en dopelingen van harte gefeliciteerd.

Overleden/begraven:

19 juli 2019	Annie te Dorsthorst – Lelivelt	Gansfortstraat 4	Wijk bij Duurstede	94 jaar.
26 juli 2019	Tijn van Reeken – Koernap	Tolwachterstraat 3	Nijmegen	80 jaar.
27 juli 2019	Ko Hermsen	Roerdompstraat 1	Nijmegen	76 jaar.
13 aug. 2019	Fie Gerrits – Kilkens	Tolrechtstraat 50	Nijmegen	75 jaar.

Geven wij hen terug in de Handen van de Levende Heer.

DE GOEDE HERDERKERK
Kerk en Parochiecentrum: Fanfarestraat 57. tel. 373 26 46
Financiën: NL63 RABO 0135 8044 50. NL90 INGB 0000 9787 79
Parochiecentrum is geopend maandag t/m vrijdag van 9.30 - 12.00 uur.

zo. 01 sept. 10.30 u. **Woord- en communieviering m.m.v. Quintessens**.
Voorganger: Geert Ritmeijer.

za. 07 sept. 18.30 u. **GEEN VIERING**
zo. 08 sept. 10.30 u. **Eucharistieviering m.m.v. het Gemengd koor.**
Voorganger: Hans van Zonneveld.
Int.: Johan Wennekes en zoon John Wennekes.

za. 14 sept. 18.30 u. **Eucharistieviering met samenzang**.
Voorganger: Hans van Zonneveld.
zo. 15 sept. 10.30 u. **Woord- en communieviering m.m.v. Quintessens.**
Voorganger: Geert Ritmeijer.

za. 21 sept. 18.30 u. **GEEN VIERING**
zo. 22 sept. 10.30 u. **Woord- en communieviering m.m.v. het Gemengd koor.**
Voorganger: Geert Ritmeijer.
Int.: Trees en Gert Pastoors, kleinzoon Mike Aalbers en schoonzoon Jan Arts.

za. 28 sept. 18.30 u. **Woord- en communieviering met samenzang.**
Voorganger: Geert Ritmeijer.
Dit weekend gedenken we na één jaar Nel Thijssen – van der Mark.
zo. 29 sept. 10.30 u. **ZIEKENZALVING**
Eucharistieviering m.m.v. Quintessens.
Voorganger: Hans van Zonneveld.
Int.: Wim Hopman.

za. 05 okt. 10.30 u. **GEEN VIERING**
zo. 06 okt. 10.00 u. **50-JARIG JUBILEUM VAN HET GEMENGD KOOR**
Eucharistieviering m.m.v. het Gemengd koor.
Voorganger: Hans van Zonneveld

Financiën t/m juli	**2019**	**2018**
Kerkbijdragen	€ 9.140	€ 12.191
Collectes	€ 3.710	€ 3.964

Overleden:

23 juli 2019	Broeder Marcellinus Piet Peeters	Huize Rosa	Nijmegen	83 jaar.
11 aug. 2019	Willy Spruijtenburg – Kok	Nocturnestraat 10	Nijmegen	89 jaar.

Kerkcafé: **Er zal weer kerkcafé zijn op zondag 1 sept. a.s. in de sacristie.**

ZIEKENZONDAG
Op **zondag 8 september** is het weer ziekenzondag.
Wij van de "Bezoekgroep zieken en ouderen" willen graag onze mensen een plantje brengen. Daarom is er die zondag een deurcollecte. Bij voorbaat onze hartelijke dank.

Bezoekgroep zieken en ouderen.

VADER VAN PATRICK VAN DIEVOET OVERLEDEN
Op vrijdag 9 augustus is overleden Etien van Dievoet. Hij is de vader van onze voorganger Patrick van Dievoet. Etien van Dievoet is op zaterdag 17 augustus begraven in Kallo (bij Antwerpen) gemeente Beveren.
Wij leven met Patrick mee en wensen hem en zijn familie heel veel sterkte toe.

AUTOMATIEK - SNACKBAR
GRILLROOM

Piccadilly

Gen. Smutsstraat 17-19-21
Nijmegen Tel. (024) 377 09 95

CHRIST
schilderwerken

F.J. Christ
Danielsweg 172
6543 RL Nijmegen
Tel. 024 - 378 74 98
Mobiel 0628657827

Bike Totaal

THOONEN
tweewielers

Thoonen, tweewielers
Dennenstraat 69
6543 JP Nijmegen
Tel. 024 - 377 00 06
Fax 024 - 373 33 58

INTERNATIONALE VERHUIZINGEN EN TRANSPORTEN
H.J. Beck & Zn. BV
Verhuizen is een zaak van vertrouwen
- kwaliteit met zekerheid
- prijzen met billijkheid
- service tot in de perfectie
- speciale liften voor flat- en kantoorverhuizingen
- binnen- en buitenland
- betrouwbaarheid als realiteit
- meer dan 100 jaar ervaring
- verwarmde opslag inboedels

ERKENDE VERHUIZERS
Factorijweg 9 • Nijmegen
www.beck-verhuizingen.nl
H.J. BECK & ZN.
TEL. (024) 377 56 43 TEL. (024) 377 17 31
TEL. (024) 377 31 39 FAX (024) 378 17 75

Garage van Ottele
www.garagevanottele.nl
024 - 377 10 09

PAUL LAM
VERKEERSSCHOOL

Molenweg 133 - 6543VA Nijmegen
Telefoon (024) – 3770143

'Al meer dan 55 jaar een begrip in en rondom Nijmegen!'

- Groot assortiment aan voertuigen
- Gediplomeerde instructeurs
- Een gewaardeerde rijschool

Aangesloten bij: FAM VRB

DE HAAS MODE
DE NOTENHOUT
NIJMEGEN

DE NOTENHOUT - 6544 TM NIJMEGEN
SYMFONIESTRAAT 152-154 - TEL. (024) 377 12 66
www.dehaasdemode.nl

Graag tot ziens in onze zaak!

De Hobby
Hobbycentrum de Nonnendaal

Nieuwe Nonnendaalseweg 98
6542 PL Nijmegen
Tel. 024-378 62 38
info@hobbycentrumdenonnendaal.nl
www.hobbycentrumdenonnendaal.nl

SCHOONDERWOERD
SCHILDERS

Dé oplossing voor elke schilderklus!

Mortelweg 12G
6551 AE Weurt
T (024) 377 15 26
M (06) 22 317 200
info@schoonderwoerd-schilders.nl
www.schoonderwoerd-schilders.nl

GEWOONGOED

- WONINGAANKOOP
- HYPOTHEEK-VERZEKERING
- BELASTINGAANGIFTE
- WOZ-WAARDEAANSLAG

Theo Grob
Kaaplandstraat 75
6543 PC Nijmegen
(024) 377 78 62
(06) 298 422 01
e-mail: tgrob@hetnet.nl

't-Muiderslotje
Tonnie Tel
Klussenbedrijf
Symfoniestraat 63
6544 TC Nijmegen
024 - 356 52 98
06 - 517 48 166

IK ZOU WEL EENS WILLEN WETEN….

Het zou zo maar kunnen, dat u bij uzelf denkt: hoe zit het nou eigenlijk met een bepaald verhaal uit de bijbel, of met iets uit de geschiedenis of leer van de kerk. Of dat u best wel eens met anderen van gedachten wilt wisselen over een actueel thema, bijvoorbeeld vanuit gelovig standpunt bezien. Dat is natuurlijk geen rare vraag! Sterker nog: ik nodig u graag uit uw wens of behoefte te laten weten!!! Ik wil dan graag uw vraag helpen beantwoorden door mensen te zoeken die mee willen denken. Misschien is er immers een groepje geïnteresseerden te maken voor één of een paar keer. Dat kan in principe op alle momenten van de dag zijn.
Er zijn natuurlijk ook deskundigen voor allerlei thema's te vinden. Die kunnen we proberen uit te nodigen. Kortom, er is van alles mogelijk! Laat maar weten. Hoe? Er liggen binnenkort papieren daarover achterin beide kerken, en u kunt altijd terecht op de tijden die genoemd staan onder het kopje 'Bereikbaarheid' of op een van de telefoonnummers op de voorzijde van deze Oase.

EVEN VOORUIT KIJKEN…

naar oktober! Misschien goed om alvast te noteren: op zondag 6 oktober viert het Gemengd Koor van de Goede Herder zijn 50 (!!!) jarig bestaan. Dat wordt in elk geval gevierd in een feestelijke eucharistieviering om 10.30 uur in de Goede Herder. Over festiviteiten daaromheen vindt u in deze Oase en anders in de volgende natuurlijk meer.
En er is nog een feestelijk moment. Sommigen van u herinneren het zich nog: op 14 oktober 1979 is Hans van Zonneveld door Mgr. Bluijssen tot priester gewijd na zeven jaar als katecheet voor kleuter- en basisonderwijs en als diaken te hebben gefunctioneerd in Nijmegen-West. Die wijding vond plaats in de kerk van de Maria Hemelvaart. Op zondag 13 oktober gaan we die datum van 40 jaar geleden en wat er intussen allemaal heeft mogen gebeuren vieren in (alweer) een feestelijke viering in de Goede Herder. Het moet een meezingviering worden, en een feestelijk geheel, waarin een heel klein beetje de man maar vooral de gemeenschap centraal staat. Ieder uit Nijmegen-West die zich daarin herkent, is bij deze hartelijk welkom daarbij.

CONCERTEN OPMAAT

De Waalboog, Besiendershuis,VasimZO en de Goede Herder presenteren:
pianoconcert door: Yuqi Han op zondag 29 september 2019

De Waalboog, Besiendershuis en VasimZO hebben de handen ineengeslagen en organiseren in 2019 een serie concerten met weinig omgevingsprikkels onder de naam Concerten OpMaat.
Muziek speelt een zeer belangrijke rol in het leven. Muziek geeft troost, maakt blij en geeft je de mogelijkheid even te ontsnappen aan de alledaagse werkelijkheid. Wij vinden dat muziek voor iedereen toegankelijk moet zijn.

Concerten op maat zijn toegankelijke en publieksvriendelijke concerten voor iedereen, voor jong en oud, en voor jongeren en ouderen, die minder mobiel en/of geïsoleerd zijn door fysieke en/of mentale beperkingen. Wij organiseren deze concerten vanuit de gedachte dat muziek van betekenis is voor iedereen, en dat daarbij niemand is buitengesloten.
Deze concerten hebben een gevarieerd aanbod van singer-songwriters, pop, klassiek en wereldmuziek en hebben één ding gemeen: de kwaliteit is hoog!
Bij concerten op maat zijn er minder omgevingsprikkels, zoals: - minder bezoekers, minder versterkt, zachter geluid rustig licht, geen licht effecten, voldoende zitplekken en zo mogelijk een rustplek, kortere duur van het concert met een pauze in de middag

Het concert van 29 september is bedoeld voor liefhebbers van hedendaagse lichte klassieke muziek, zoals Arvo Pärt; maar ook komen de klassiekers van o.a. Mozart en Chopin voorbij. De 24-jarige Yuqi Han zal speciaal voor deze middag een fijn programma samenstellen. Yugi Han is afkomstig uit China en zat al op 3-jarige leeftijd achter de piano.

Locatie: Goede Herderkerk Neerbosch-Oost, Fanfarestraat 57, 6544 NS Nijmegen.
Tijd: 15.00-16.30 uur (zaal open14.30 uur).
Kosten: De prijs per ticket bedraagt € 5,00. Ze zijn verkrijgbaar: www.ikbenaanwezig.nl, of direct aan de zaal voor € 6,00 per ticket.
Informatie: Besiendershuis: Corrie Kuijs 06-12215505 of Jan-Wieger van den Berg 06-19222983.
Waalboog: Christine Willems 06-42480752.

De **vertrouwde** naam in **uitvaartzorg**

Een uitvaart die recht doet aan het leven van de overledene. Dat is van belang wanneer een dierbare overlijdt en dat is dan ook waar Klopper & Kramer naar streeft. Samen met de nabestaanden bekijken we mogelijkheden, wensen en behoeftes. We luisteren, adviseren en ondersteunen, zodat elke uitvaart een gebeurtenis wordt waar nabestaanden met een goed gevoel op terugkijken.

Klopper & Kramer
Uitvaartcentrum Oud-Mariënboom

Uitvaartcentrum Oud-Mariënboom
Groesbeekseweg 424 | Nijmegen
www.kk.nl (024) 323 44 44

Persoonlijke & Stijlvolle Uitvaartverzorging

Dag en nacht bereikbaar

Wat is de tijd in het leven?
Tijd is alles en tijd is niets.
Alles komt op z'n tijd.
Alles wat goed is, heeft tijd nodig.
Alles wat tijd krijgt, wordt goed.
Tijd geef je aan dingen
die goed moeten worden.
Want tijd is meer .
Tijd is zorgzaamheid
en aandacht geven
in moeilijke tijden.

Anneke Postma
Uitvaartverzorging

Zowel voor particulieren als verzekerden!

U kunt ons rechtstreeks bellen
Telefoon 024 - 356 39 29

Marie Curiestraat 45
6533 HV Nijmegen
www.postma-uitvaart.nl

Samen zorgen we voor een zorgzaam afscheid

---

krayenhoff
bloemen

Krayenhofflaan 32
6541PT Nijmegen

024 - 377 53 05
www.krayenhoff.nl

Natuursteenbedrijf/steenhouwerij

G. van LEEUWE b.v.
sinds 1926

Grafmonumenten
Natuursteenhandel
Steenhouwerij
Tarweweg 15
6534 AM Nijmegen
Tel. 024 - 37 74 776
Fax 024 - 37 89 519
info@gvanleeuwe-natuursteen.nl
www.gvanleeuwe-natuursteen.nl

ANAC NIJMEGEN
INDOORKARTING & ADVENTURE

- personeelsfeesten
- adventure-parcours
- karten
- buffetten
- arrangementen
- vrijgezellenparties

Energieweg 102
6541 CZ Nijmegen
024-3788544
www.ANAC-karting.nl

---

oamkb
Nijmegen

Thomas Verbeek
+31 (0)6 - 37 27 39 44
thomas.verbeek@oamkb.nl

de Gildekamp 1125
6545 LE Nijmegen
www.oamkbnijmegen.nl

Administratie- en adviesbureau
- professional aan je zij
- automatische administratie
- 24/7 inzicht in je cijfers
- vaste maandprijs

STEENHOUWERIJ

GODSCHALK

natuursteen, marmer en graniet voor nieuwbouw, verbouw, restauratie en grafmonumenten

godschalk@betuwe.net

AMBACHTSWEG 21, 6541 DA NIJMEGEN
TEL. (024) 377 58 76 FAX (024) 377 65 79

Koopman Kappers

DAMES- EN HERENKAPPPSALON

Openingstijden:

maandag	gesloten
dinsdag	09.30 -17.30 uur
woensdag	08.30 -17.30 uur
donderdag	08.30 -17.30 uur
vrijdag	08.30 -17.30 uur
zaterdag	08.30 -17.30 uur

Wij werken met en zonder afspraak!
Maak nu ook online een afspraak op
www.koopmankappers.nl

Molenweg 170 - Nijmegen - 024 - 3772408
info@koopmankappers.nl

Anita Koopman
Haarwerkspecialist voor al
Uw haarwerken
06 - 46 70 16 45